

¿ MI CASA MI REFUGIO?

PROYECTO 25 NOVIEMBRE

DIBUJO ARTÍSTICO I - VOLUMEN-
PROYECTOS ARTÍSTICOS



ESTADÍSTICA DE VIOLENCIA DOMÉSTICA Y VIOLENCIA DE GÉNERO (EVDVG).

Año 2023







17 de mayo de 2024

El número de mujeres víctimas de **violencia de género en 2023 aumentó un 12,1%**, hasta 36.582.

La tasa de mujeres víctimas de violencia de género fue de 1,7 por cada 1.000 mujeres de 14 y más años.

El número de víctimas de **violencia doméstica aumentó un 12,0%**.

Violencia doméstica y violencia de género - Año 2023

		Violencia de género	Violencia doméstica
Victimas	1,2	36.582 	9.126 
Personas condenadas	3,4	37.161 	8.687 
Personas denunciadas	1,4	36.434 	7.526 



**CASA
HOGAR
COBIJO
REFUGIO**

¿LUGAR SEGURO?



EL ARTE ES EL
MEDIO QUE SE
HA UTILIZADO
PARA
VISUALIZAR
LA VIOLENCIA
DE GÉNERO DE
FORMA LIBRE Y
DIRECTA.

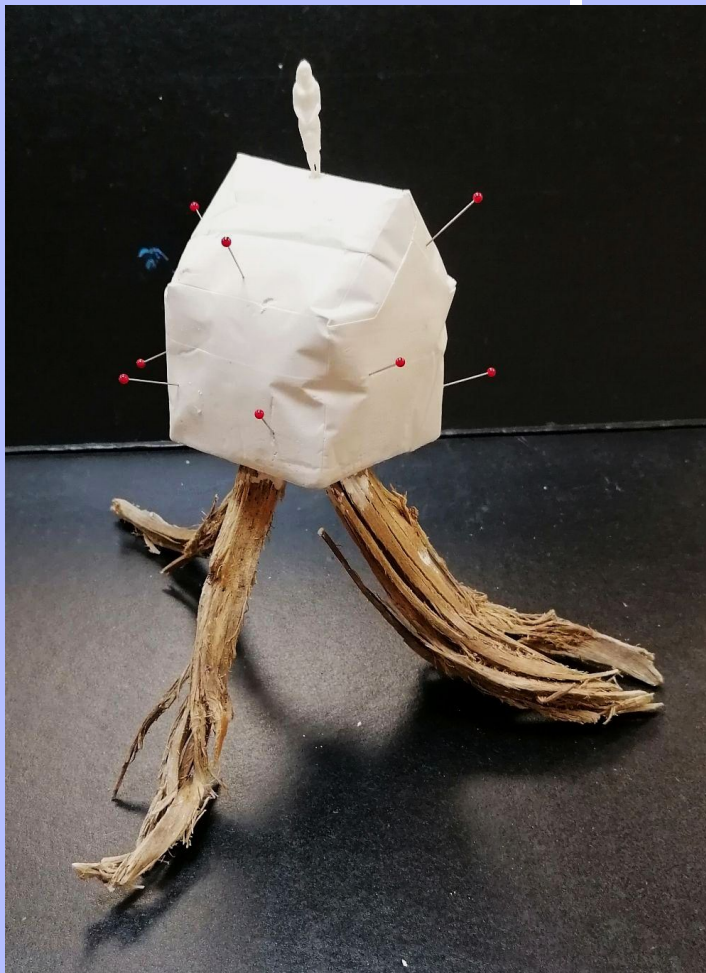

¿ Mi casa Mi refugio ?

Actividad - proyecto para las
materias de
DIBUJO ARTÍSTICO I

VOLUMEN y

PROYECTOS ARTÍSTICOS

Ejemplos artístico - plásticos

¿ Mi casa
Mi refugio ?

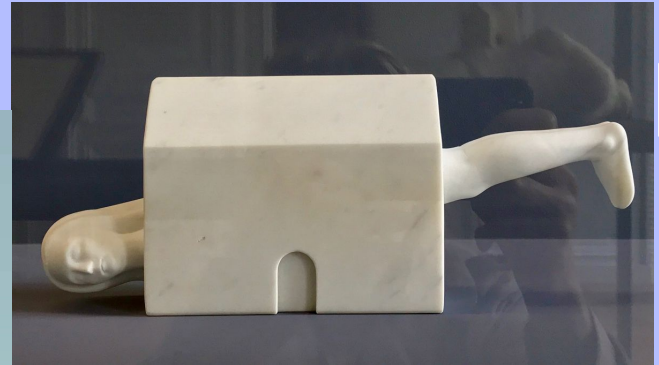

Ejemplo de artista **DIBUJO ARTÍSTICO I** - ¿ Mi casa Mi refugio ?

DIORAMA en ACORDEÓN o TÚNEL

Representación tridimensional de una escena o escenario, a menudo a escala.

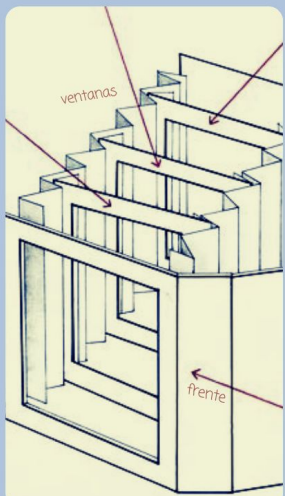

NARANJALIDAD
Beatriz Ramo



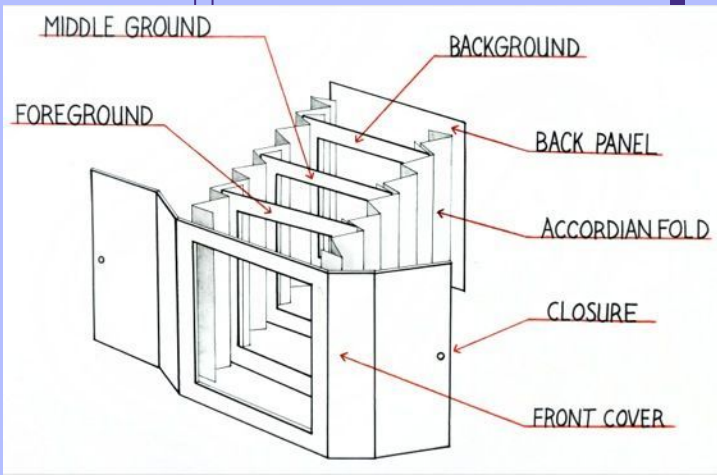

La casa debe tener puerta

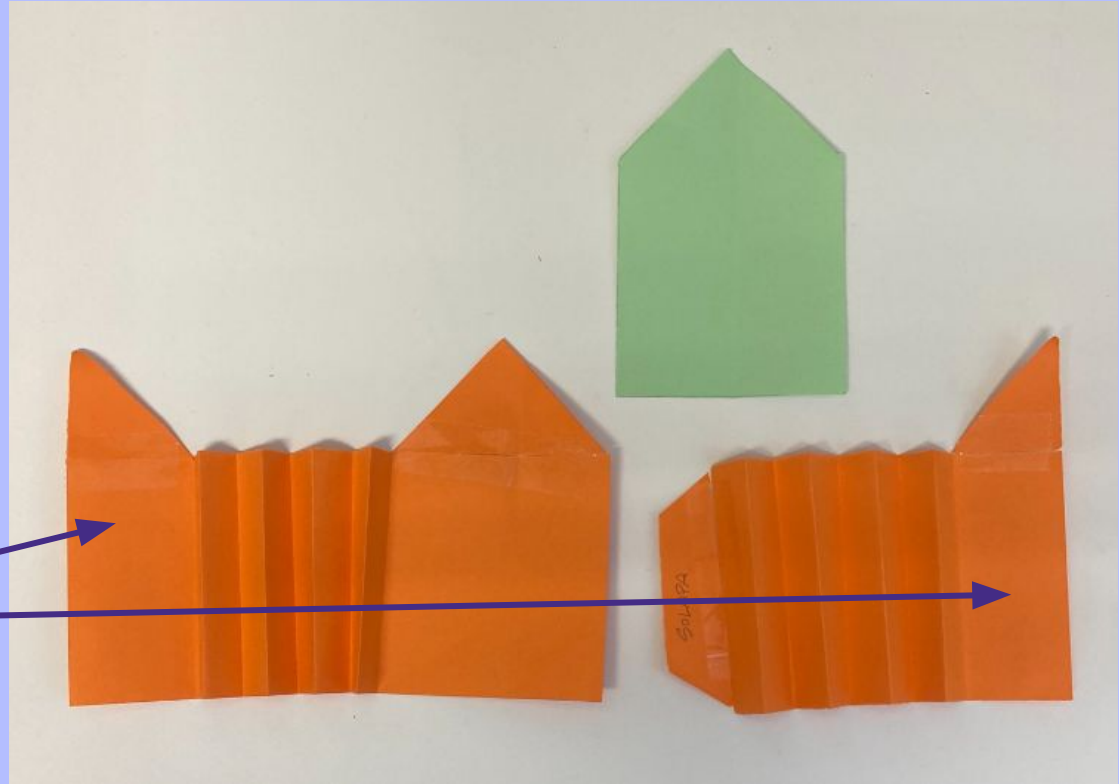

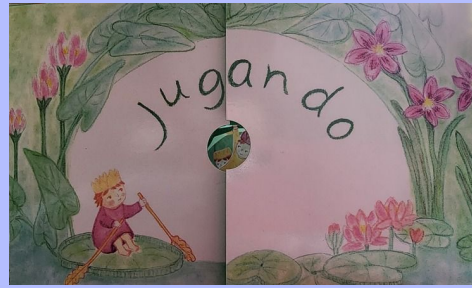

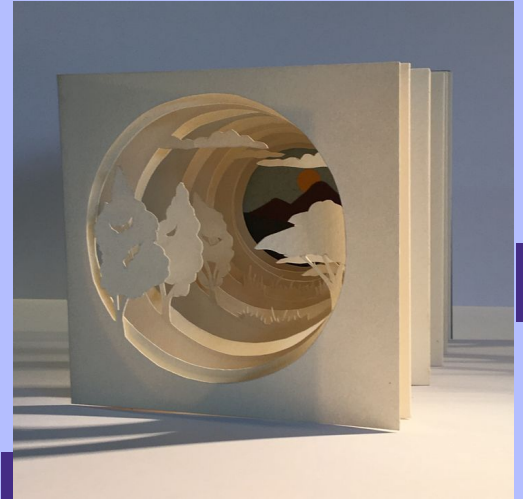
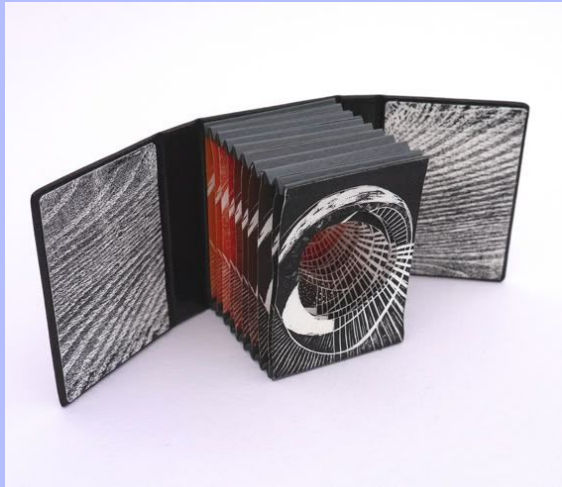



Ejemplo de artista **ESCULTURA** - ¿ Mi casa Mi refugio ?

LOUISE BOURGEOIS

Escultora (1911- 2010)

De pequeña ayudaba a sus padres en su **taller de restauración de tapices**: arreglando, lavando y dibujando piezas que faltaban.

Su relación paterna se acabó cuando su padre tuvo una relación fuera del matrimonio y vio todo el **sufrimiento** que esto causaba **en su madre**.



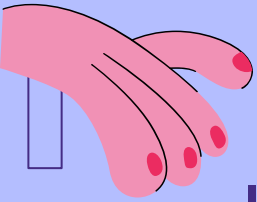

Descubrió que el impulso creativo se encontraba en sus traumas de la infancia (*catarsis*).

Investigó sobre el miedo, la vulnerabilidad y la pérdida de control. Su trabajo es autobiográfico y habla de la traición, la ansiedad y la soledad.





Mamá

MUJER - CASA

La casa se ha convertido en uno de los temas elegidos por Louise para expresar las relaciones entre el mundo público y el privado.

La casa es el primer universo de una persona.
Guarda recuerdos, pensamientos e imágenes.

La misma estructura de la casa con espacios abiertos y cerrados, oscuros y luminosos, los pasillos, sótanos y altillos hacen que la experiencia sea totalmente íntima.

Louise dibuja casas en las que el cuerpo o la cabeza de una mujer son sustituidos por la representación de una vivienda.

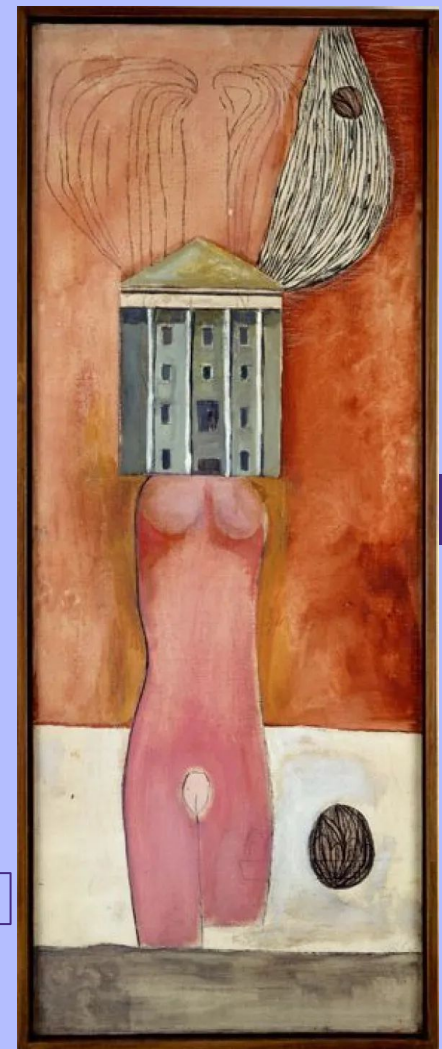

Las *femme-maison* o mujer-casa representan el carácter opresivo de las amas de casa en su vida cotidiana y contra el estereotipo de la mujer como esposa feliz que, por ser mujeres deben quedarse en casa bajo el sometimiento al varón y dedicarse al de los hijos.

Algunas veces son una cárcel y otras es su refugio.

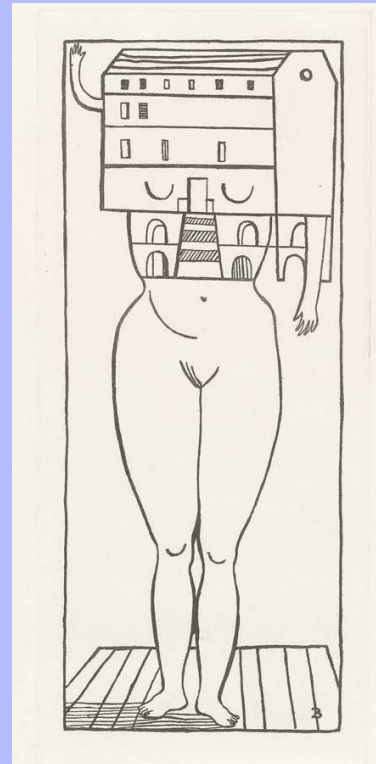

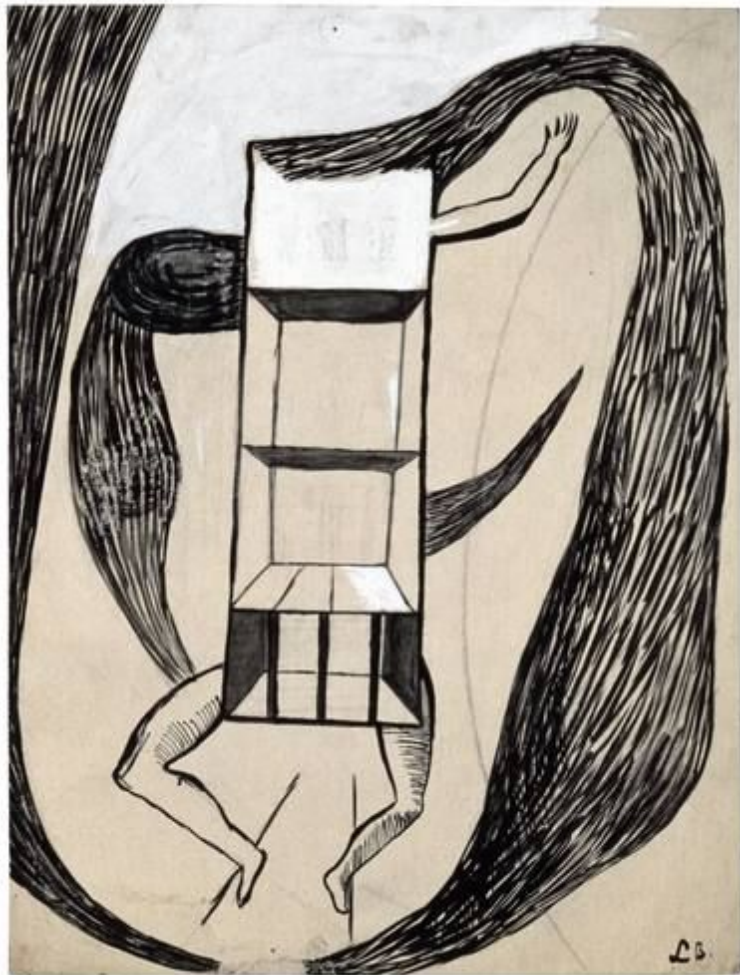









Ejemplo de artistas - ¿ Mi casa Mi refugio ?



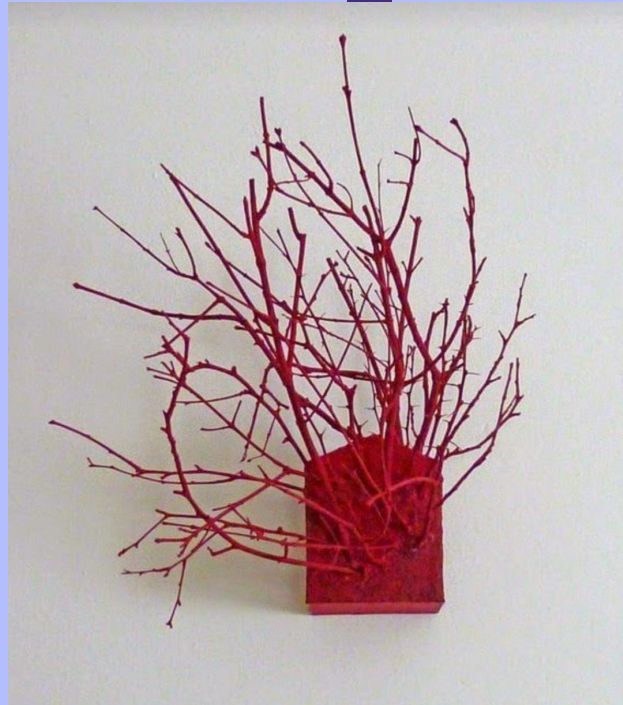



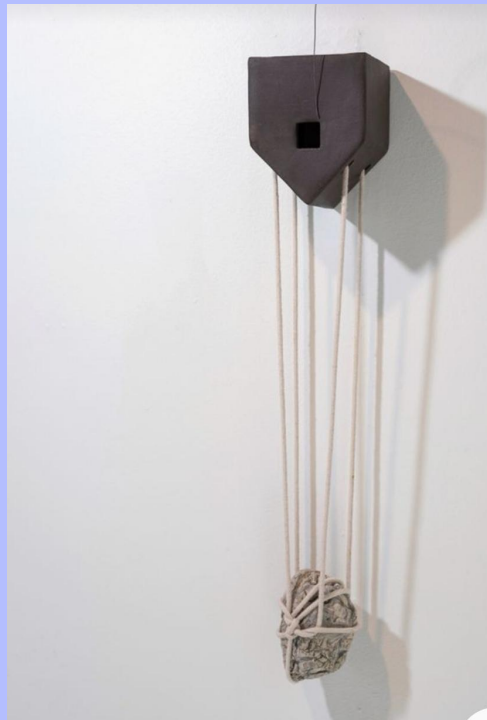

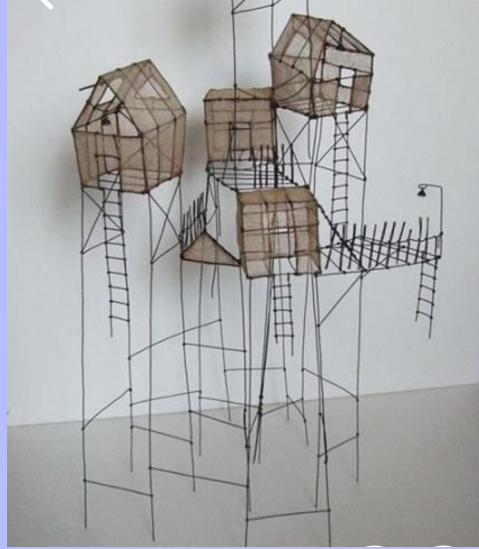

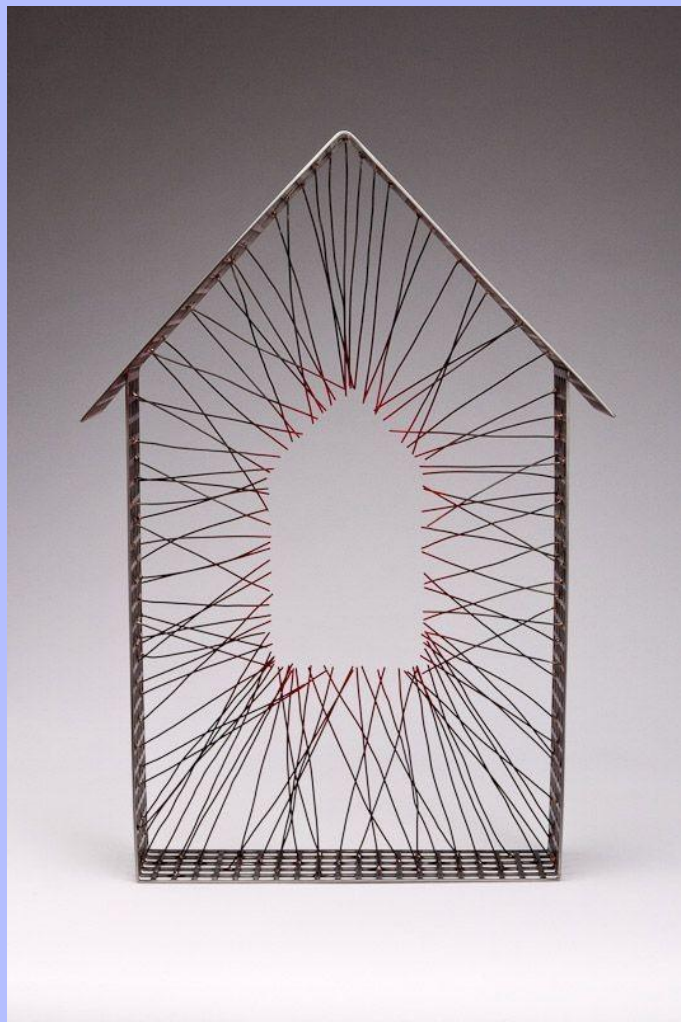

Ejemplo de artistas - ¿ Mi casa Mi refugio ?





1

Fotografía 1. Sin título

Fuente: IÑIGUEZ, G. *Siete Vidas. Sobrevivir a la violencia machista*.
Salta: El Pentaprisma, 2018, p. 56.



2





Sobrevivir a la violencia machista.
Salta: El Pen- 8 taprisma, 2018,

ACTIVIDAD DIBUJO ARTÍSTICO I, VOLUMEN y PROYECTOS ARTÍSTICOS

- **Cada alumna - alumno realizará:**
 - + DA I : DIORAMA de acordeón con forma de CASA
 - + VOL: ESCULTURA con forma de CASA
 - + PA : FOTOGRAFÍAS intervenidas con este tema
 - + DIS 2º BACH Diseño de cartel para la exposición en la Sala Magenta
- **TEMA: El hogar como aspecto negativo o positivo para la mujer**
- **Estos trabajos se realizarán en casa.**
- **Revisión de cada trabajo 5 - 6 de noviembre.**
- **ENTREGA DE Trabajos + dossier justificativo : 19 DE NOVIEMBRE**

ACTIVIDAD DIBUJO ARTÍSTICO I, VOLUMEN y PROYECTOS ARTÍSTICOS

- **MATERIAL**: LIBRE y adecuado a cada una de las obras que vas a hacer.
-
- **MEDIDAS**:
 - + Diorama: A5 . Material RÍGIDO
 - + Escultura: 20 × 20 ×20 cm. Puede tener base o podium, colgada del techo, de la pared...
 - + Fotografías : depende de la técnica a utilizar
 - + Diseño: Soporte en A3
- Se realizarán bocetos, maquetas...para el desarrollo de cada trabajo.
- **LAS IMÁGENES, DIBUJOS, FOTOGRAFÍAS... UTILIZADAS DEBERÁN SER ORIGINALES DEL ALUMNA y ALUMNO**

DUDAS?????

